

Depose 2 dokument nr 4

Nowe 2 str. 1

Województwo: śląskie
Powiat: 2416 - zawierciański
Jednostka ewidencyjna: :241605_5, Łazy
Obręb ewidencyjny: 0003, CŁAGOWICE
Ident. ark. ewid.: 3

Kopia mapy ewidencyjnej
Skala 1:1000

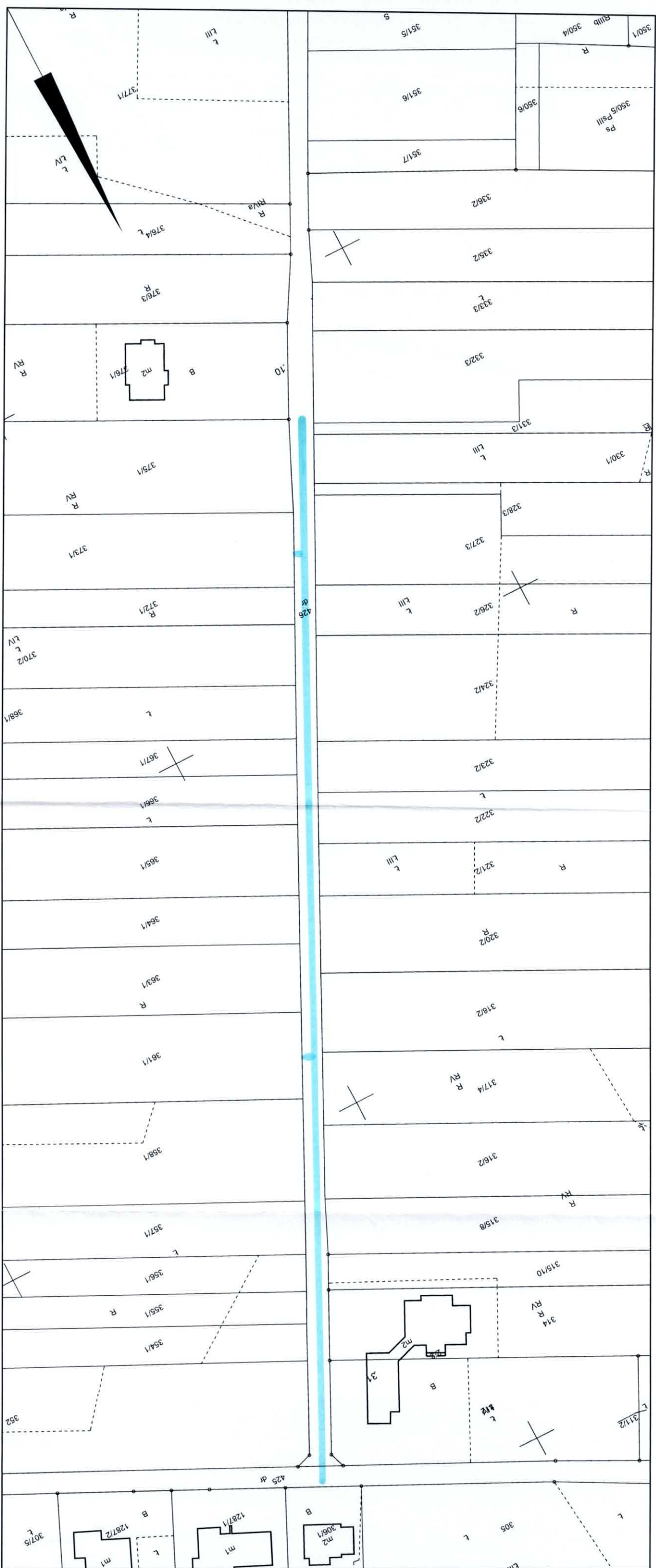

Wykonat: Natalia Słowik
Niniejszy dokument nie podlega opłacie skarbowej na podstawie art. 3 ustawy o opłacie skarbowej z dnia 16 listopada 2006r.

Dokument nie zawiera wszystkich informacji określonych w rozporządzeniu, a położenie niektórych elementów niniejszej mapy może nie spełniać wymagań określonych w rozporządzeniu oraz standardach technicznych. Podstawa prawna: §86 ust. 1 rozporządzenia Ministra Rozwoju Regionalnego i Budownictwa z dnia 29.03.2001 r. w sprawie ewidencji gruntów i budynków (Dz. U. z 2016 r. poz. 1034)

Zawiercie, dn. 03-12-2025 r.

25388.2025
m.ewidencyjna
2025-12-03
INSPEKTOR
Pancja Bloch